

APALANCAMIENTO FINANCIERO

$$\text{Apalancamiento financiero} = \frac{\text{BAI}}{\text{BAII}} \times \frac{\text{Activo}}{\text{Fdos.Propios}}$$

						Apalancamiento financiero				
Diciembre - 2010	4.233.105,99	x	37.764.516,57	=	1,10	x	1,65	=	1,81	POSITIVO
	3.850.940,14		22.901.204,19							
Diciembre - 2009	4.452.600,00	x	26.950.700,00	=	1,02	x	1,40	=	1,43	POSITIVO
	4.355.783,44		19.219.000,00							
Diciembre - 2008	4.155.758,00	x	26.136.535,02	=	0,99	x	1,41	=	1,41	POSITIVO
	4.177.863,50		18.479.000,00							
Diciembre - 2007	2.882.588,00	x	23.696.939,00	=	0,97	x	1,51	=	1,46	POSITIVO
	2.983.770,00		15.644.026,00							
Diciembre - 2006	2.487.987,00	x	20.683.692,20	=	0,94	x	1,36	=	1,28	POSITIVO
	2.654.176,00		15.188.689,00							

RESULTADO => 1 o POSITIVO :

La deuda con coste, aumenta la rentabilidad, por ello es POSITIVO.

RESULTADO =< 1 o NEGATIVO :

La deuda con coste, disminuye la rentabilidad, por ello es NEGATIVO.

RESULTADO = 1 o IGUAL :

El efecto de la deuda con coste, no altera la rentabilidad.

DESGLOSE	Diciemb.-10	Diciemb.-09	Diciemb.-08	Diciemb.-07	Diciemb.-06
BAII	3.850.940,14	4.355.783,44	4.177.863,50	2.983.770,00	2.654.176,00
-/+ Res.Fin.y Ext.	382.165,85	96.816,56	-22.105,50	-101.182,00	-166.189,00
BAI	4.233.105,99	4.452.600,00	4.155.758,00	2.882.588,00	2.487.987,00
- Impuestos	-1.249.931,80	-1.352.600,00	-1.185.758,00	-987.588,00	-857.987,00
Beneficio Neto	2.983.174,19	3.100.000,00	2.970.000,00	1.895.000,00	1.630.000,00

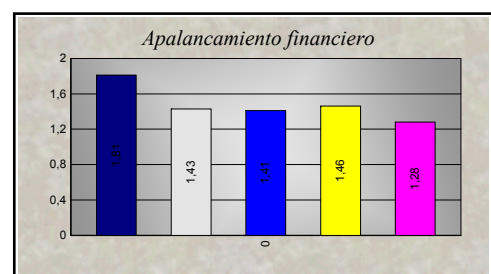

Dic.-10 Dic.-09 Dic.-08 Dic.-07 Dic.-06

	Diciemb.-10	Diciemb.-09	Diciemb.-08	Diciemb.-07	Diciemb.-06
RENTABILIDAD FINANCIERA = $\frac{\text{Beneficio Neto}}{\text{Capital}}$	13,03	16,13	16,07	12,11	10,73
APALANCAMIENTO FINANCIERO = $\frac{\text{BAI}}{\text{BAII}} \times \frac{\text{Activo}}{\text{Fdos.Propios}}$	1,81	1,43	1,41	1,46	1,28

RATIOS DE REFERENCIA		Dic.-10	Dic.-09	Dic.-08	Dic.-07	Dic.-06	Valor medio tipo
Endeudamiento	Total deuda / Total pasivo	0,39	0,29	0,29	0,34	0,27	Entre 0,5 y 0,6
Calidad de la deuda	Exigible a c/plazo / Total deuda	0,48	0,54	0,57	0,43	0,57	Cuánto menor sea, mejor
Calidad de devolución de préstamos	B° Neto + Amortiz. / Pmos.recibidos	0,50	1,08	1,11	0,57	0,84	Cuánto mayor sea, mejor
Gastos financieros	Gastos financieros / Ventas	0,05	0,05	0,07	0,04	0,05	Menor de 0,05
Apalancamiento financiero	(BAI/BAII) x (Activo/Cap.Propios)	1,81	1,43	1,41	1,46	1,28	Mayor que 1