

GRÁFICOS GENERALES: INGRESOS

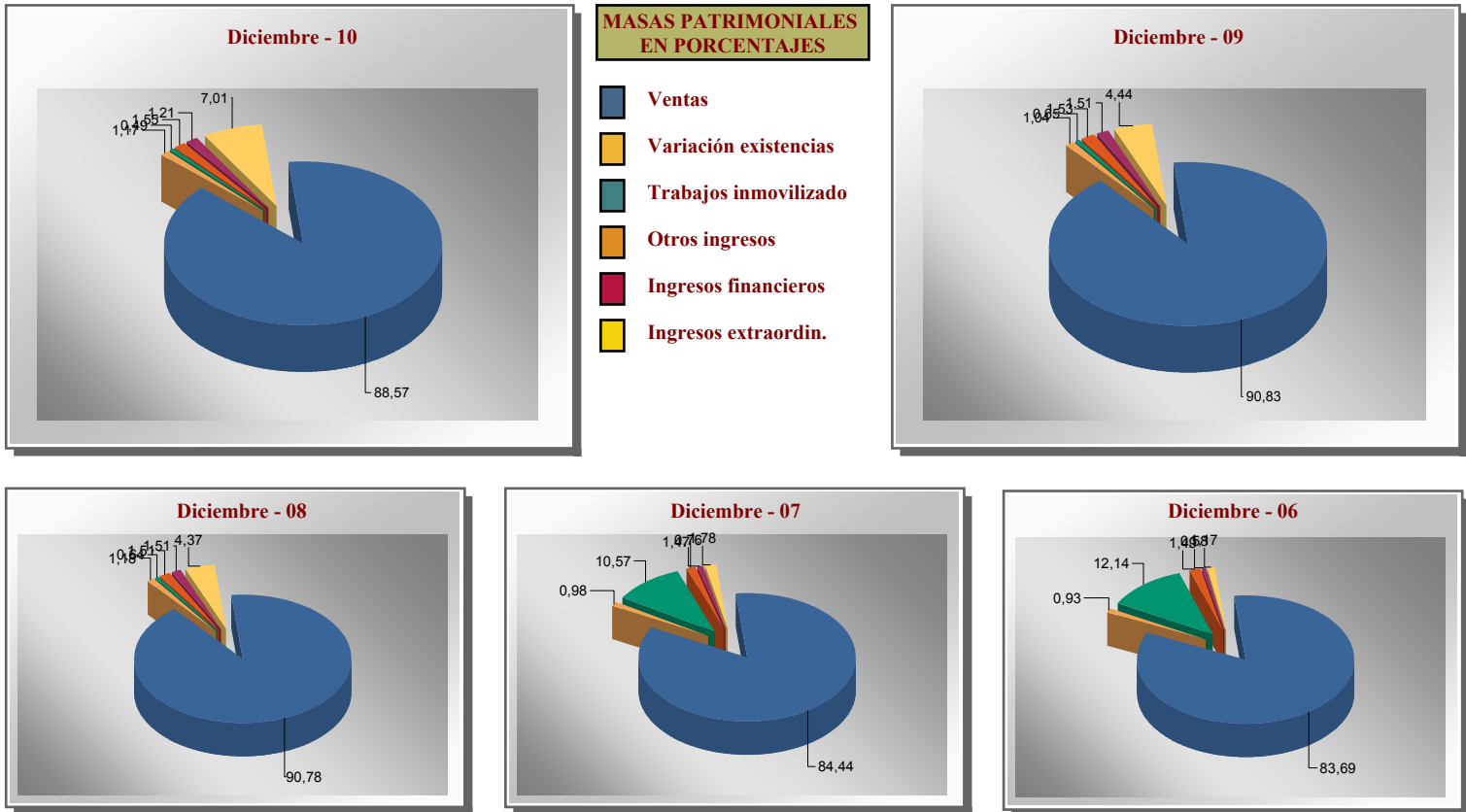

ESTRUCTURA Y DESGLOSE DE LOS INGRESOS DE LA CUENTA DE RESULTADOS POR PERÍODOS

MASA PATRIMONIAL	Diciembre - 10	%	Diciembre - 09	%	Diciembre - 08	%	Diciembre - 07	%	Diciembre - 06	%
Ventas	9.123.200,14	88,57	8.322.780,14	90,83	7.795.040,00	90,78	7.360.349,00	84,44	6.413.673,00	83,69
Variación de existencias	120.000,00	1,17	95.200,00	1,04	101.500,00	1,18	85.039,00	0,98	70.934,00	0,93
Trabajos para el inmovilizado	50.000,00	0,49	60.000,00	0,65	55.000,00	0,64	921.344,00	10,57	930.505,25	12,14
Otros ingresos	160.000,00	1,55	140.000,00	1,53	130.000,00	1,51	128.458,00	1,47	114.254,00	1,49
Ingresos financieros	125.000,00	1,21	138.039,30	1,51	129.870,00	1,51	65.890,00	0,76	44.784,00	0,58
Ingresos extraordinarios	722.000,00	7,01	407.000,00	4,44	375.300,00	4,37	155.268,00	1,78	89.454,00	1,17
TOTAL INGRESOS	10.300.200,14	100	9.163.019,44	100	8.586.710,00	100	8.716.348,00	100	7.663.604,25	100